

DETAL "A" 1:25

BLACHODACHÓWKA  
ŁĄTY 3,8/6 cm  
KONTRŁĄTY 3,8/6 cm  
FOLIA PAROPRZEPUSZCZALNA PVC 0,2 mm  
WEŁNA MINERALNA 26 cm  
FOLIA PAROSZCZELNA PVC 0,2 mm  
NADBITKA KROKWI 12/8 cm  
ISTNIEJĄCA KROKIEW  
PŁYTY G-K

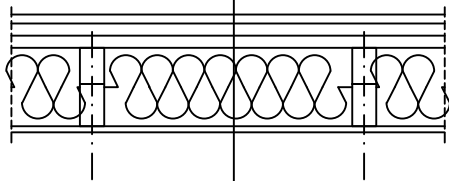

Pracownia Projektowa dr inż. J. Strzelecki  
TEN RYSUNEK JEST OBIEKTEM PRAW AUTORSKICH  
PRACOWNIA PROJEKTOWA DR INŻ. J. STRZELECKI I NIE MOŻE BYĆ UŻYTY  
CZY REPRODUKOWANY W CAŁOŚCI, LUB W CZĘŚCI PRZY WYKORZYSTANIU  
DO PRAC BUDOWLANYCH BEZ PISEMNEJ ZGODY KONSTRUKTORA.

Wymiana pokrycia dachowego wraz  
z termomodernizacją elewacji budynku  
ul. Jesionowa 2  
Włocławek, Polska

INWESTOR:

Investor:

Administracja Zasobów Komunalnych  
ul. Ostrowska 30  
87-800 Włocławek

PROJEKTANT:

Architects:



Pracownia Projektowa CAD PROJEKT  
ul. Opalowa 8  
87-853 Kruszyń  
Tel. 0603-768-019  
E-mail: konrad\_projekt@poczta.onet.pl

#### AUTORZY PROJEKTU:

IMIĘ I NAZWISKO:	NR UPRAWNIENI:	PODPIS:
GŁÓWNY PROJEKTANT : arch. B. Babiński	upr. I A 18/2005	
GŁÓWNY PROJEKTANT: dr inż. Józef Strzelecki	WBPP-NN-8386-5/9/79Wk	
OPRACOWAŁ: inż. Konrad Strzelecki		

DIAGRAM

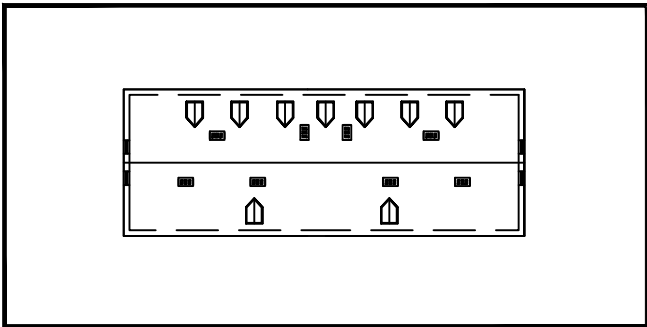

SKALA:

1:50

FAZA PROJEKTU:

PROJEKT BUDOWLANY

OBIEKT:

-----

TYTUŁ RYS:

PRZĘKRÓJ PRZĘZ DACH

RYSUNEK NR:

5

DATA:

30.03.2018