

RZUT PARTERU - STAN PROJEKTOWANY 1:100

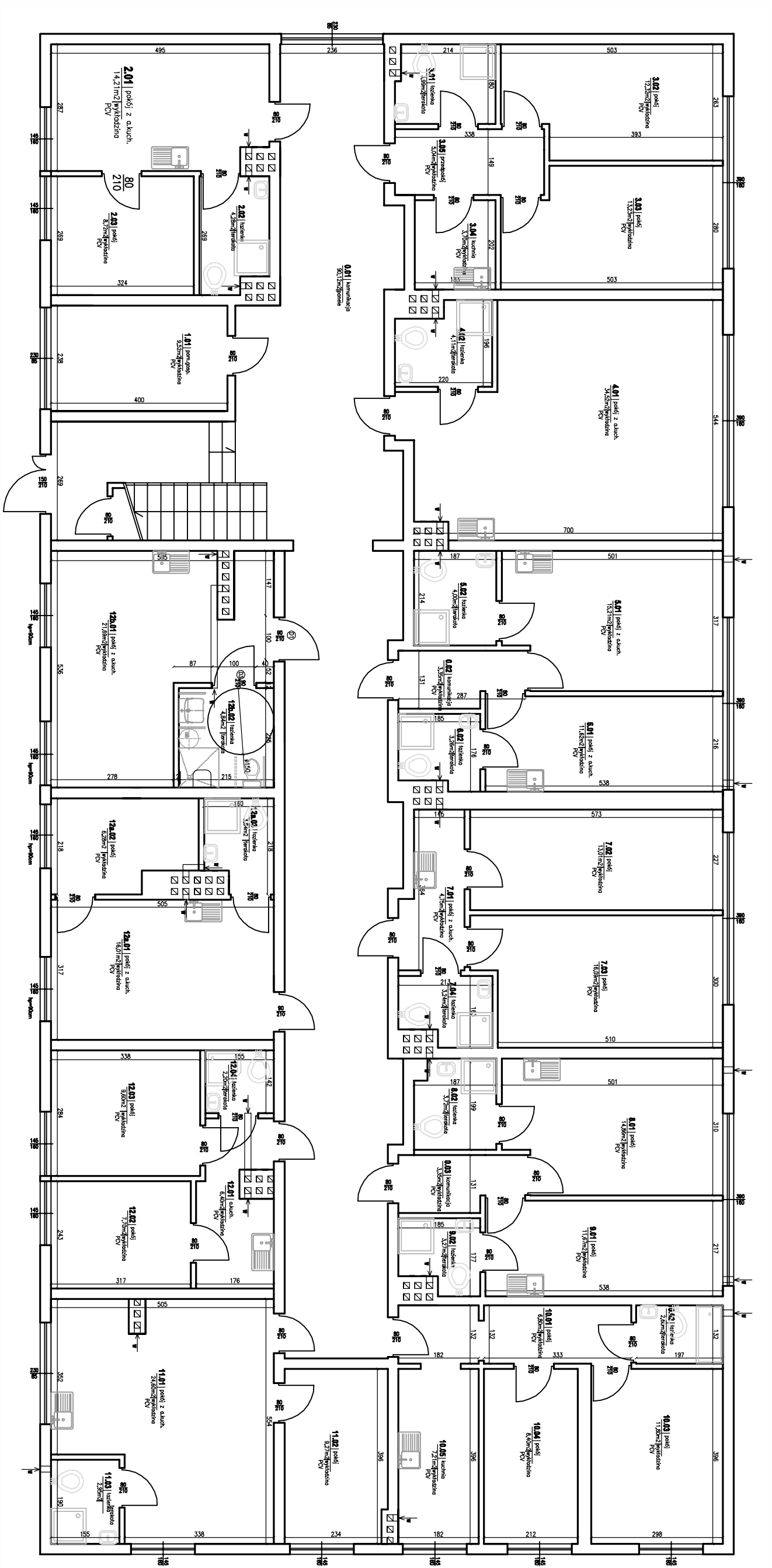

UWAGA:
Przebudowa łazienki ogólnie dostępnej 0.04, 0.05 na mieszkanie 12a oraz 0.06 na 12b wg odrębnego opracowania.
W przypadku stwierdzenia innych warunków w naturze niż założone w projekcie należy skontaktować się z projektantem.

RZUT PARTERU - STAN PROJEKTOWANY

OPRACOWAŁ	mgr inż. Wanda Mosiłek upr. UA-V-7342-5/4691WK, KUP/BO/107303	
PROJEKTOWAŁ	mgr inż. arch. Maria Ingilewicz upr. ABU-JX-8396-5/6/69WK, RP-0178	

PRACOWNIA PROJEKTOWANIA I NADZORU WAMAR	
wamar	ul. Lotnicza 14, 87-800 Włodawek
e-mail: kontakt@pracownia-wamar.pl	tel. +48 607 505 668 / 504 039 974 / 663 910 685
	www.pracownia-wamar.pl

INWESTYCA	PRZEBUDOWA BUDYNKU MIESZKALNEGO WIELORODZINNEGO – WYDZIELENIE INDYWIDUALNYCH ŁAZIENEK W LOKALACH MIESZKALNYCH
BRANŻA	BUDOWLANA
DATA	10-12-2018
FAZA	ARCHITEKTONICZNA
SKALA	1:100
B.04	